

CARTA DE SAÍDA PADRÃO
 POR INSTRUMENTOS (SID)
 STANDARD DEPARTURE CHART
 INSTRUMENT (SID)

BELO HORIZONTE /Tancredo Neves, INTL (SBCF)

RWY 16
RNAV KUBEX 1A

TA 8000'	TWR CONFINES 118.20 121.50	APP BELO HORIZONTE 119.10 119.30 119.65 120.20 128.55 129.10 129.40 121.50	ACC BRASÍLIA 126.75 127.30 121.50	ACC CURITIBA 124.00 125.35 128.25 121.50
----------	-------------------------------	--	--------------------------------------	---

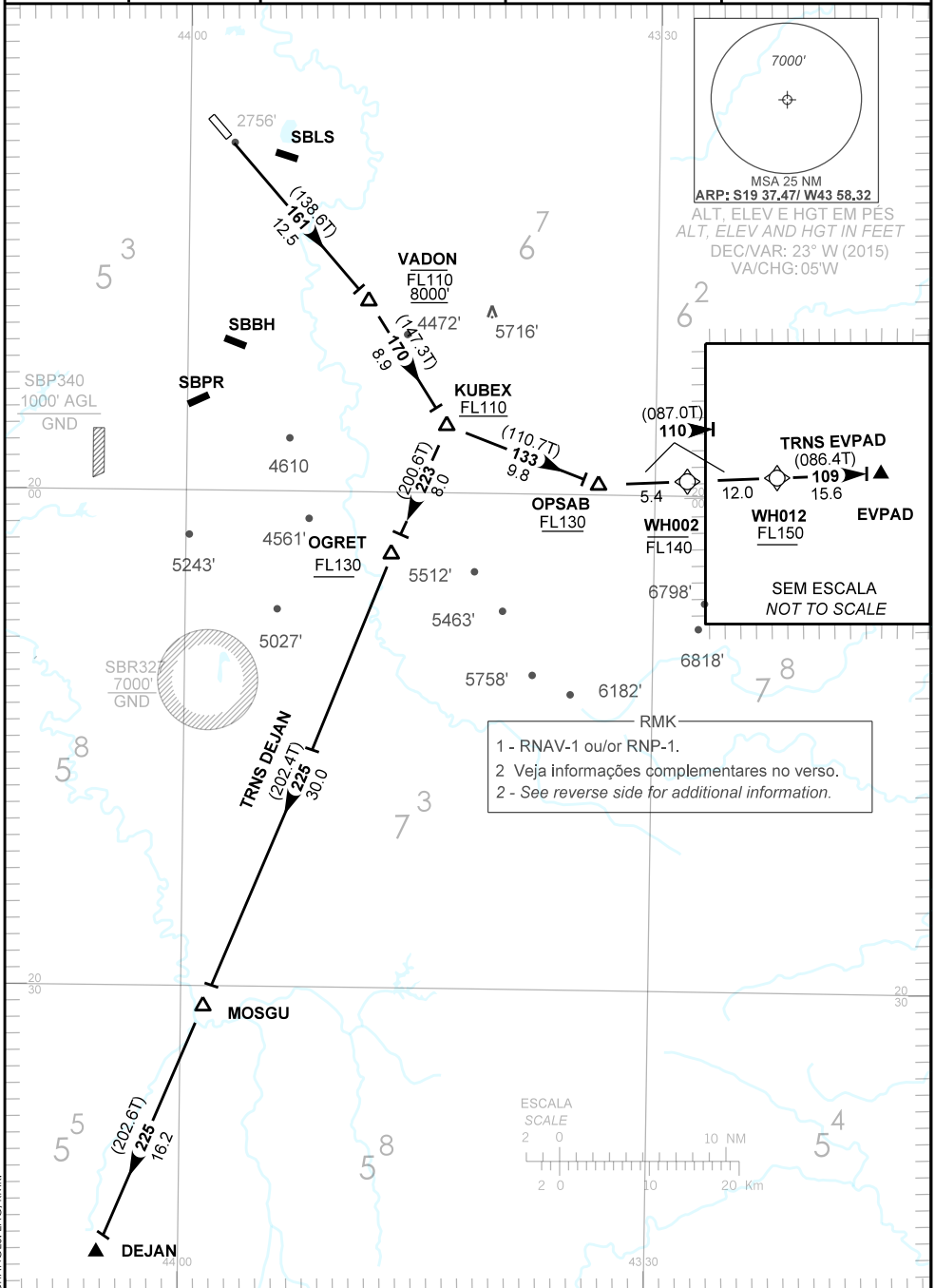

CHANGES: EAC, RMK

RMK

- 3 - GNSS certificado requerido.
3 - Certified GNSS required.
- 4 - RNAV-1: Sistema de Vigilância ATS requerido
4 - RNAV-1: ATS Surveillance System required.
- 5 - Obstáculos próximos não considerados no gradiente de subida:
5 - Close-in obstacles not considered in climb gradient:
 - *Terreno/terrain, DIST 914m da THR 34, AZM 151, 2756ft*

DESCRIÇÃO TEXTUAL
TEXTUAL DESCRIPTION

Após decolagem, manter o rumo 161 até VADON. Curvar à direita, rumo 170 para KUBEX, então...

- 1 - TRNS EVPAD: ...curvar à esquerda, rumo 133 até OPSAB. Curvar à esquerda, rumo 110 até WH012. Curvar à esquerda, rumo 109 até EVPAD.
- 2 - TRNS DEJAN: ...curvar à direita, rumo 223 até OGRET, curvar à direita, rumo 225 até DEJAN.

After TAKE-OFF, maintain course 161 until VADON. Turn right, course 170 until KUBEX, then...

- 1 - TRNS EVPAD: ...turn left, course 133 until OPSAB. Turn left, course 110 until WH012. Turn left, course 109 until EVPAD.*
- 2 - TRNS DEJAN: ...turn right, course 223 until OGRET, turn right, course 225 until DEJAN.*