

AD ELEV: 13'

RWY 17/35

ATIS NIL	APP SÃO PAULO 129.50 119.25 132.10 135.75 121.40 120.25 120.05 121.50	AFIS SANTOS 118.65 132.225	GNDC NIL
-------------	---	-------------------------------	-------------

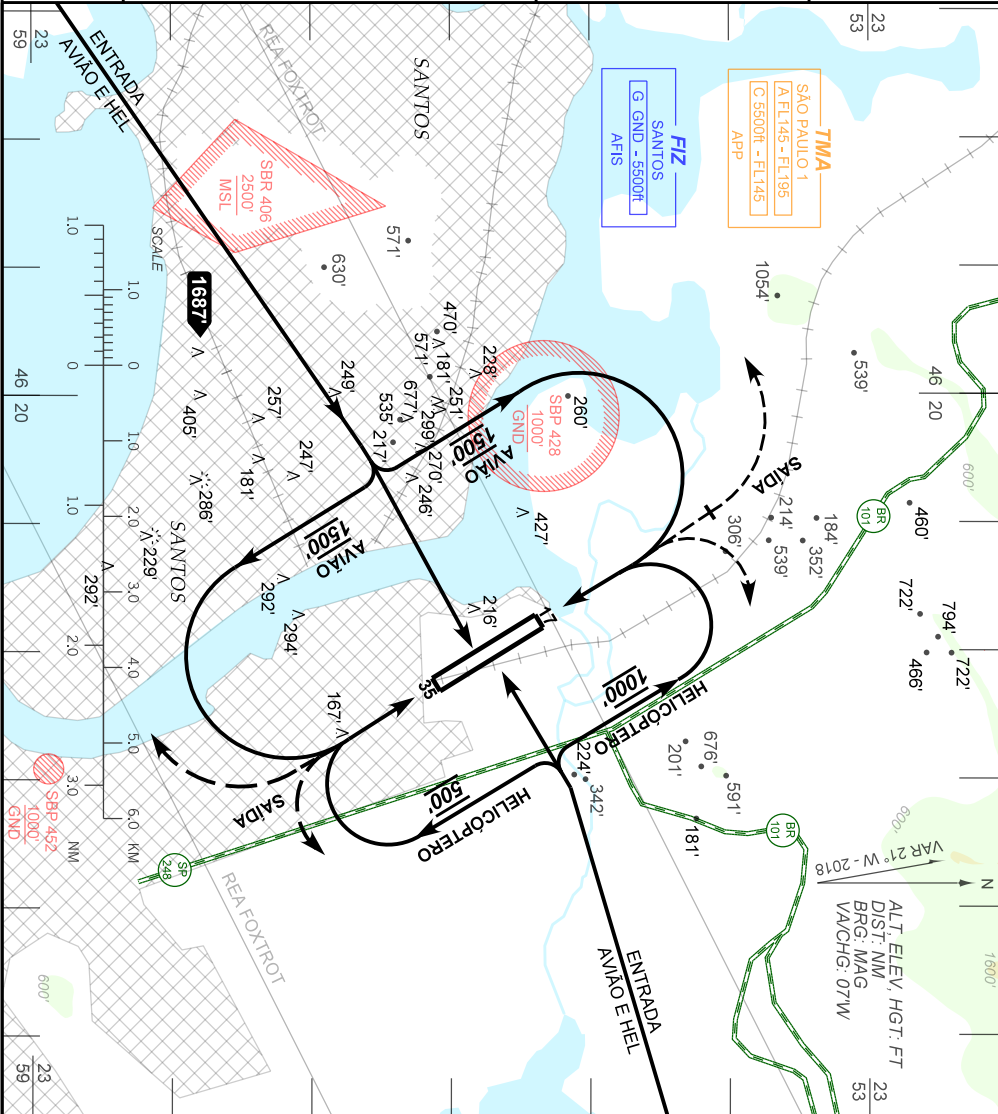

RMK:

- 1 - Proibido sobrevoos SBP 428 (Ilha Barnabé) abaixo 1000 FT.
Prohibited overflight SBP 428 (Ilha Barnabé) below 1000 FT.
- 2 - Observar guindastes móveis na lateral da aproximação RWY 17.
Watch mobile cranes on the side of RWY 17.
- 3 - Avião: circuito de tráfego compulsório setor W / Airplane: compulsory traffic sector W.
- 4 - Helicóptero: circuito de tráfego compulsório setor E.
Helicopter: compulsory traffic sector E.
- 5 - Observar AIC sobre Circulação Aérea Visual na Terminal São Paulo.

CHANGES: LAYOUT: PROC. REA