

CARTA DE CHEGADA PADRÃO  
 POR INSTRUMENTOS (STAR)  
 STANDARD ARRIVAL CHART  
 INSTRUMENT (STAR)

SÃO PAULO / Congonhas (SBSP)  
 RWY 17L/17R  
 CPN 1B

TA 8000'	ATIS 127.65	ACC BRASÍLIA 126.15 127.25 134.00 123.35 126.80 128.50 121.50	APP SÃO PAULO 119,80 129,00 133,85 135,75 132,10 119,05 120,05 120,25 121,50	TWR CONGONHAS 118,05 127,15 121,50
----------	----------------	---	--	---------------------------------------

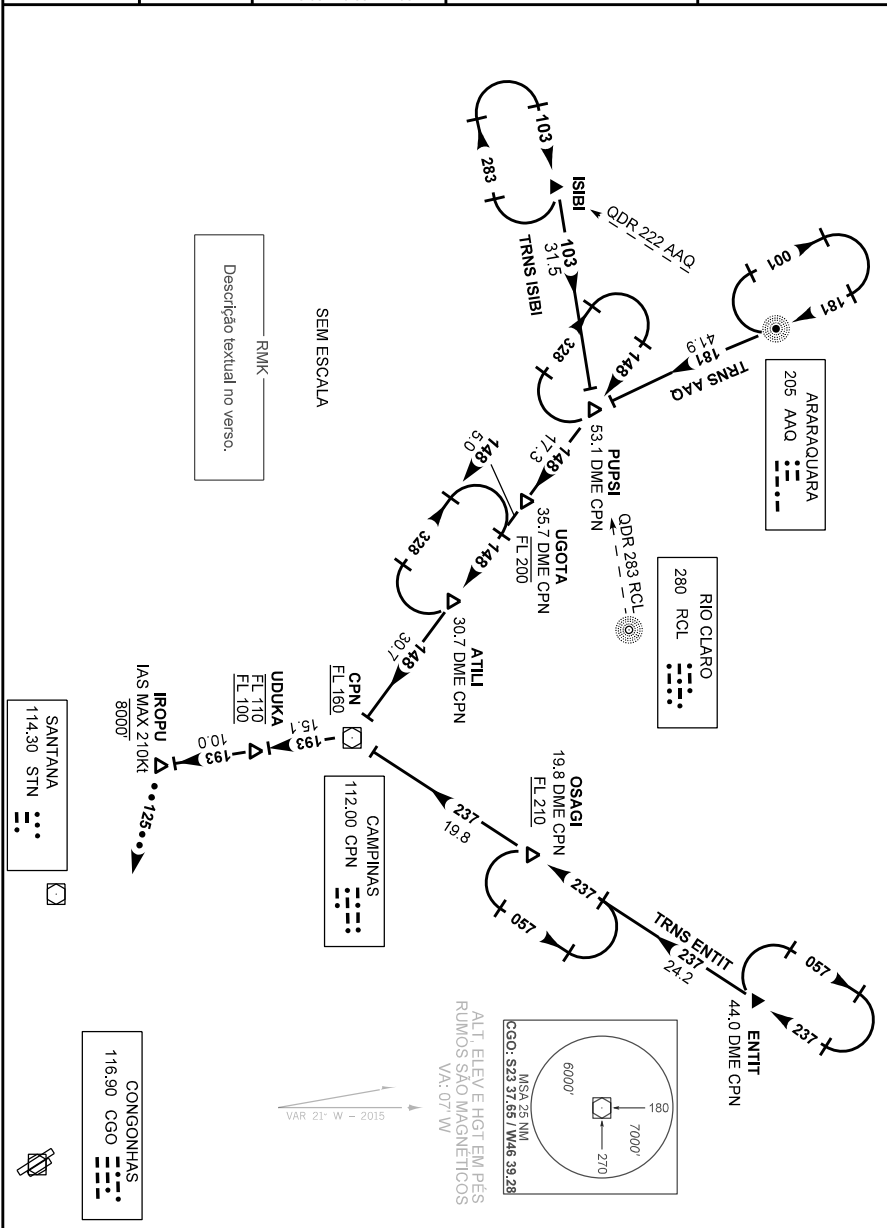

MODIFICAÇÕES / CHANGES; PROC.; FREQ.; RMK.

DESCRIÇÃO TEXTUAL

CHEGADA CPN 1B

1 - TRNS AAQ: Manter QDR 181 AAQ até PUPSI. Curvar à esquerda RDL 328 CPN até VOR Campinas. Curvar à direita RDL 193 CPN até IROPU. Então, ...

2 - TRNS ENTIT: Manter RDL 057 CPN até VOR Campinas. Curvar à esquerda RDL 193 CPN até IROPU. Então, ...

3 - TRNS ISIBI: Manter QDM 103 RCL até PUPSI. Curvar à direita RDL 328 CPN até VOR Campinas. Curvar à direita RDL 193 CPN até IROPU. Então, ...

... Curvar à esquerda, descer para 6000' na proa 125 e aguardar vetorização para a aproximação final.

FALHA DE COMUNICAÇÃO

Complete chegada até IROPU. Curvar à esquerda RDL 314 STN até VOR Santana e execute o procedimento autorizado pelo ATC.